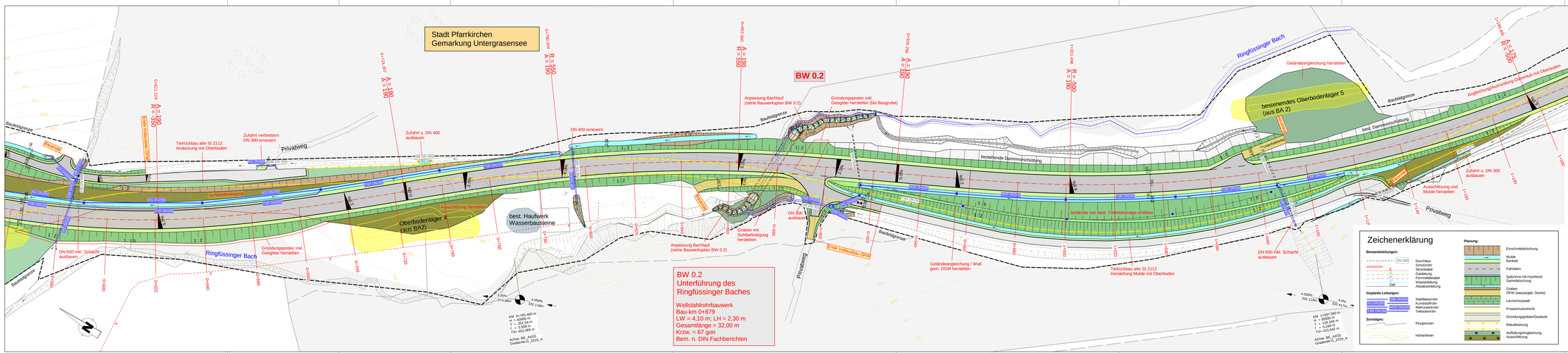
Stadt Pfarrkirchen
Gemarkung Untergrasensee
BW 0.2
Ringflüssinger Bach
Privatweg
Richtung Simbach a. Inn >>
St 2112
Bauvorgrenze
Baufeldgrenze
Anpassung Bachlauf (siehe Bauwerksplan BW 0.2)
Gründungsposter inkl. Geogitter herstellen (bis Baugrube)
Geländeangleichung herstellen
bestehendes Oberbodenlager 5 (aus BA 2)
bestehende Dammvorschüttung
best. Dammvorschüttung
Angleichung/ Ausrundung Dammfuß mit Oberboden
Teilrückbau alte St 2112 Andeckung mit Oberboden
Zufahrt verbreitern DN 300 erneuern
Zufahrt u. DN 400 ausbauen
DN 400 erneuern
DN 600 inkl. Schacht ausbauen
Gründungsposter inkl. Geogitter herstellen
Oberbodenlager 4 (aus BA2)
Abschiebung herstellen
best. Haufwerk Wasserbausteine
Graben mit Sohlsicherung herstellen
DN 500 ausbauen
Erste Vollschotter Ok'el
Anpassung Bachlauf (siehe Bauwerksplan BW 0.2)
Geländeangleichung / Wall gem. DGM herstellen
Schächte von best. Tiefendrainage erhöhen
Teilrückbau alte St 2112 Herstellung Mulde mit Oberboden
DN 600 inkl. Schacht ausbauen
Zufahrt u. DN 300 ausbauen
Ausrundung und Mulde herstellen
Bauwerksnummer Bauwerksnummer
Bauwerksnummer Bauwerksnummer
Bauwerksnummer Bauwerksnummer